Gemeinde Pfeffingen

STRASSENNETZPLAN LANDSCHAFT

Regierungsrätliche Genehmigung

rechtsverbindlicher Inhalt

- Land-/Forstwirtschaftsweg ausserhalb der Bauzonen
- Fussweg
- Wanderweg

orientierender Inhalt

- Gemeindegrenze
- Perimeter Strassennetzplan Landschaft
- Geltungsbereich Zonenplan Siedlung
- Waldareal
- Kantonsstrasse
- Erschliessungsstrasse mit Verkehrsbeschränkung (ESmV)
- Fussweg innerhalb Siedlung
- Wanderweg innerhalb Siedlung
- Historischer Verkehrsweg

Beschlussfassung und Genehmigung

Beschluss des Gemeinderates: 12. März 2012
Beschluss der Gemeindeversammlung: 20. Juni 2012
Referendumsfrist: 20. Juli 2012
Urnenabstimmung: -

Namens des Gemeinderates
Die Präsidentin: Der Gemeindeverwalter:

Vom Regierungsrat des Kantons Basel - Landschaft
genehmigt
mit Beschluss Nr. 1962 vom 16.12.2014
Publikation des Regierungsratsbeschlusses
im Amtsblatt Nr. 51 vom 18.12.2014

Der Landschreiber:

PFEFF2133 09 STRNP 281112 MW
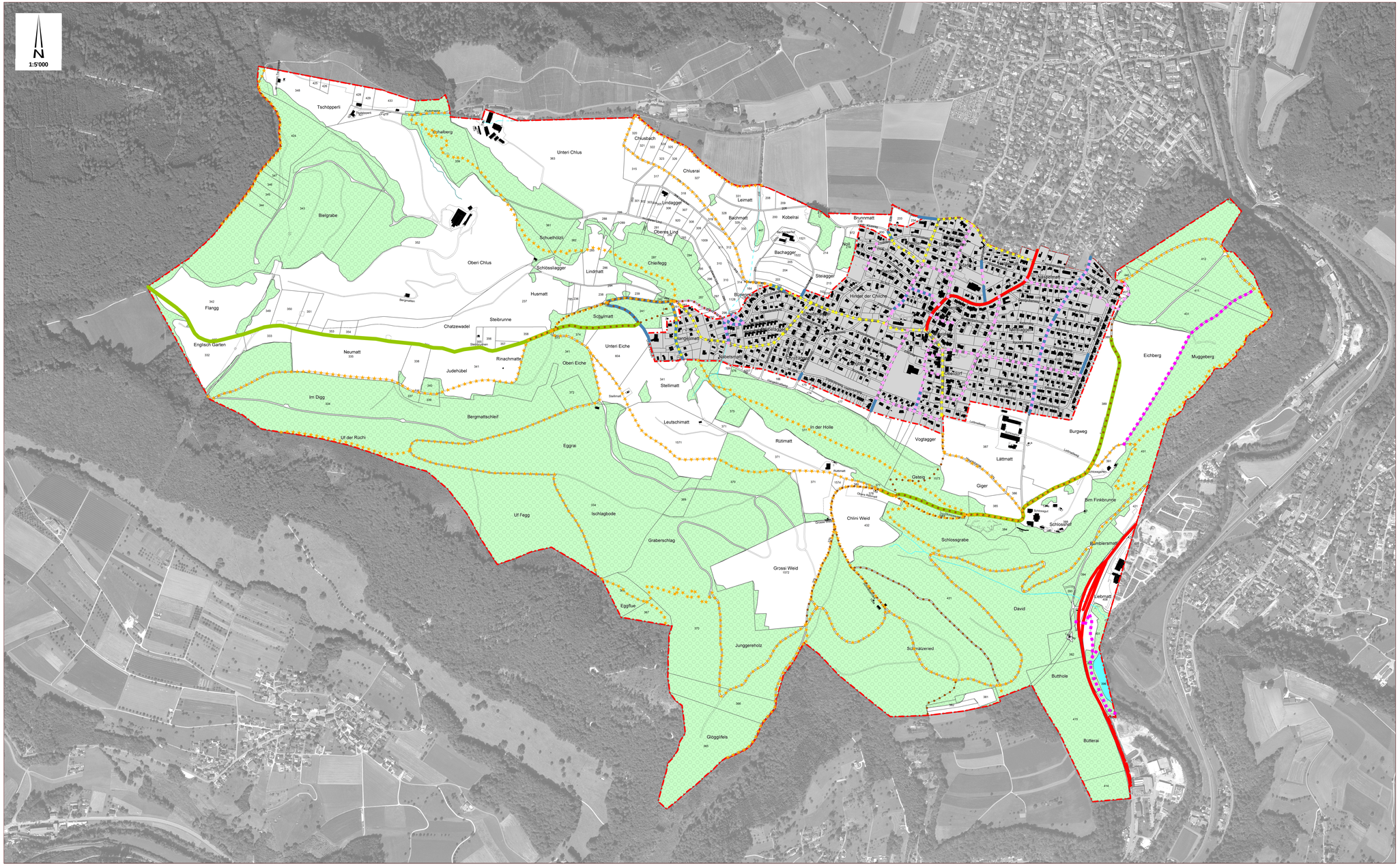
RAUMPLANUNG HOLZEMER
Raumplanung Holzemer GmbH Stallenmattstrasse 8 4104 Oberwil